主催：公益社団法人大阪聴力障害者協会（女性部）

女性部学習会　脳力トレーニング

楽しく脳をもっともっと元気に！柔軟な対応力を磨きましょう。
皆さまの積極的なご参加をお待ちしております。男性の方も大歓迎します！

▲ 開催時間：２０２５年７月５日（土）

▲ 場　　所：コミ協ひがしなり区民センター ６階 集会室 601

▲ 講　　師：内藤 あづさ 氏（ヨガインストラクター）

▲ 時　　間：１４時～１６時 （受付 13 時 40 分～）

▲ 参加対象：公益社団法人大阪聴力障害者協会会員

▲ 定員人数：28 名 ※先着順

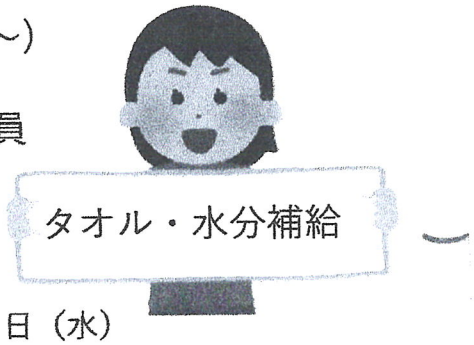

▲ 申込期間：２０２５年６月10日（火）～７月２日（水）

▲ 問合せ・申込先：公益社団法人大阪聴力障害者協会（女性部）FAX: **06-6748-0383**

※土曜日夜・日曜日・祝日は FAX 不通

もしくは QR コードを読み取って申込み

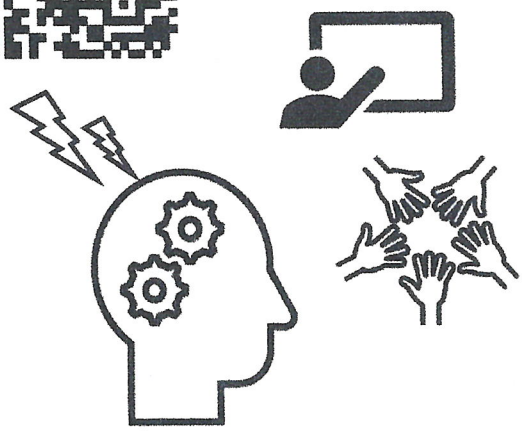

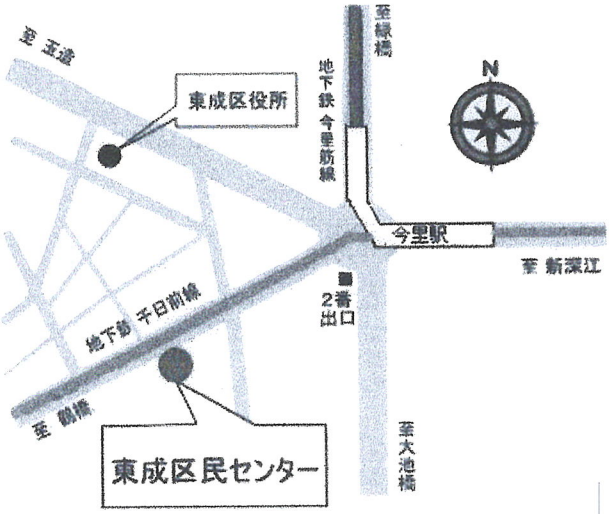

✂キリトリ

7/5 女性部講座　参加申込書　事務所 もしくは FAX06-6748-0383 へ

氏名：＿＿＿＿＿＿＿＿＿＿

ブロック：＿＿＿＿＿＿＿＿＿＿

FAX またはメールアドレス：＿＿＿＿＿＿＿＿＿＿